

Załącznik graficzny  
do uchwały Nr LII/642/20  
Rady Miejskiej w Barlinku  
z 27 marca 2014 r.

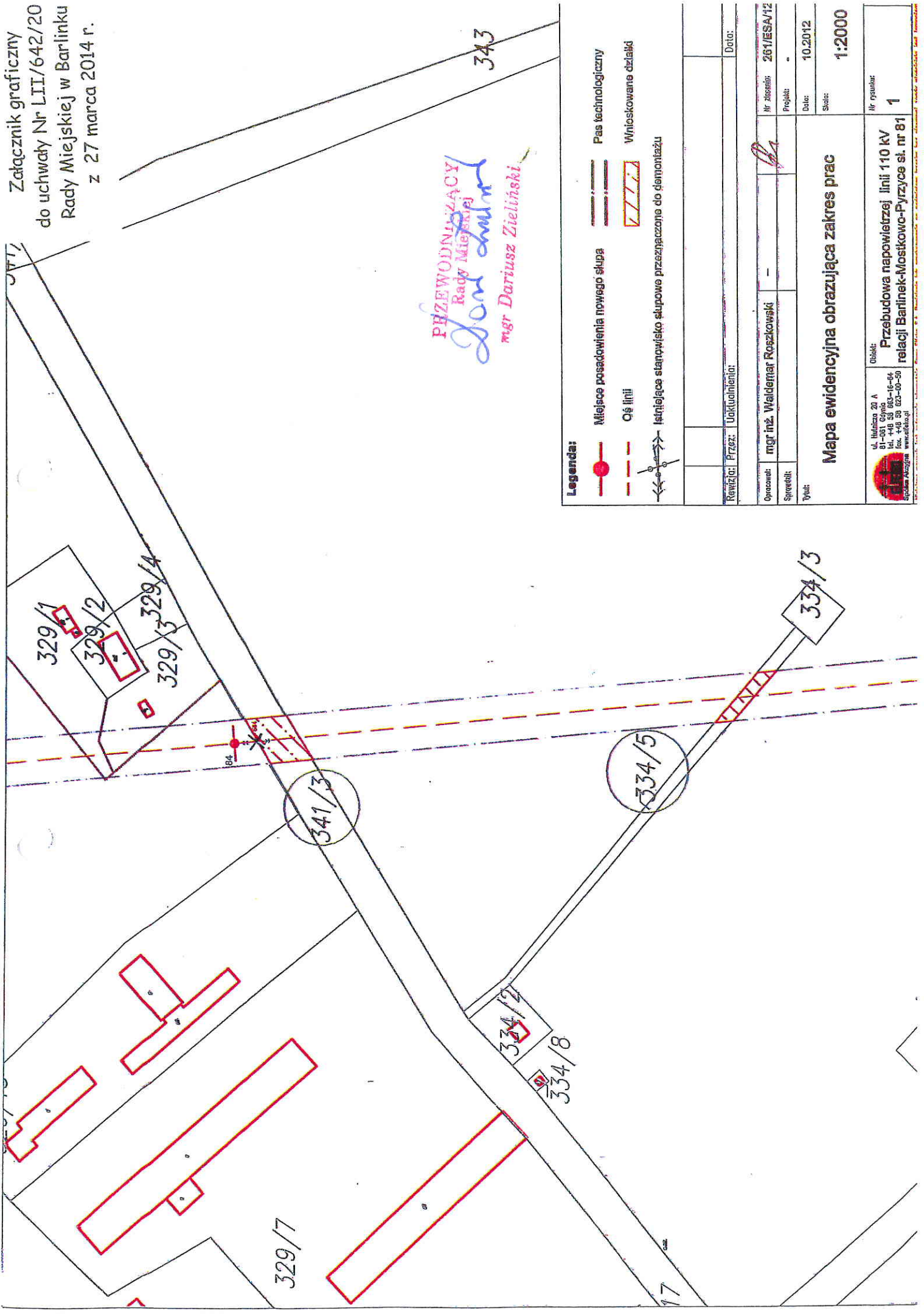

PRZEWODNIZACY  
Rady Miejskiej  
*Dariusz Zielinski*  
mgr Dariusz Zielinski

- Legenda:**
- Miejsce posadowienia nowego słupa
  - Qs linii
  - Istniejące stanowisko słupowe przeznaczające do demontażu
  - Pas technologiczny
  - Wniosek o demontaż

|  |   |                   |             |
|--|---|-------------------|-------------|
| Revizja: Przech: Uaktualnienie:  |   | Data:             |             |
| Opracował:   | mgr inż. Waldemar Raszowski             | Nr zlecenia:      | 261/ISSA/12 |
| Sprawił:   |   | Projekt:          |             |
| Tytuł:   | Mapa ewidencyjna obrazująca zakres prac |                   |             |
|  |   | Data:             | 10.2012     |
|  |   | Status:           | 1:2000      |
| Obiekt:<br>Przebudowa napowietrznej linii 110 kV<br>relacji Barlinek-Moskowice-Pyrzyce si. nr 81 |   | Nr projektu:<br>1 |             |

ul. Hutnicza 20 A  
81-061 Cyprio  
tel. +48 59 663-16-64  
fax. +48 59 663-00-50  
www.moskowice.pl

Załącznik graficzny  
do uchwały Nr LII/642/2014  
Rady Miejskiej w Barlinku  
z 27 marca 2014 r.

285

PRZEWODNOLACZKI  
Rady Miejskiej  
*Dariusz Zielinski*  
mgr Dariusz Zielinski

283/3

283/2

282

281

280

290

271

**Legenda:**

-  Miejsce posadowienia nowego słupa
-  Oś linii
-  Istniejące stanowisko słupowe przeznaczone do demontażu
-  Pas technologiczny
-  Wnioskowane działki

|   |  |                    |  |               |  |
|---|--|--------------------|--|---------------|--|
| Projekt: <i>W</i>   |  | Data: 10.2012      |  | Skala: 1:2000 |  |
| Opis: <b>Przebudowa napowietrznej linii 110 kV relacji Barinek-Mostkowo-Pyrzyce st. nr 81</b>         |  | Przebieg: <i>W</i> |  | Nr rysunku: 2 |  |
| Projektant: mgr inż. Waldemar Roszkowski  |  | Data: 10.2012      |  | Skala: 1:2000 |  |
| Sprawdził: _____  |  | Data: _____        |  | Skala: _____  |  |
| Tytuł: <b>Mapa ewidencyjna obrazująca zakres prac</b>   |  | Data: _____        |  | Skala: _____  |  |
| Adres: ul. Miłobezka 20 A, 09-100 Barlinko  |  | Data: _____        |  | Skala: _____  |  |
| Telefon: +48 59 663-16-66   |  | Data: _____        |  | Skala: _____  |  |
| Fax: +48 59 623-00-50   |  | Data: _____        |  | Skala: _____  |  |
| E-mail: <a href="mailto:www.ejlo.pl">www.ejlo.pl</a>  |  | Data: _____        |  | Skala: _____  |  |
| Wskazany rysunek jest załącznikiem do pozwolenia na budowę lub pozwolenia na wykonanie robót ziemnych |  | Data: _____        |  | Skala: _____  |  |

Załącznik graficzny  
do uchwały Nr LII/642/2014  
Rady Miejskiej w Barlinku  
z 27 marca 2014 r.

**PRZEWODNICZĄCY**  
Rady Miejskiej  
*Dariusz Zielinski*  
mgr Dariusz Zielinski

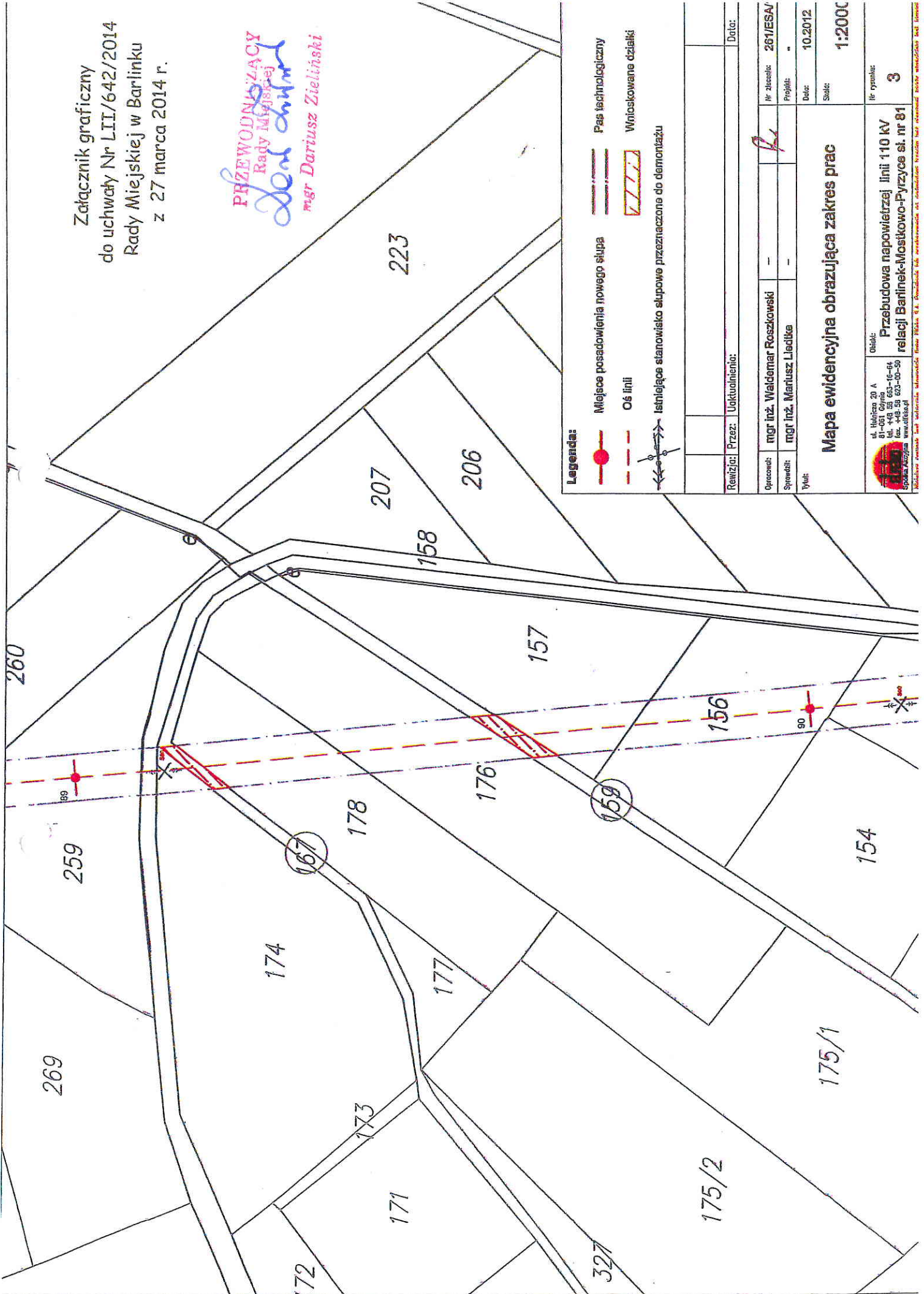

**Legenda:**

-  Miejsce posadowienia nowego słupa
-  Osł lini
-  Istniejące stanowisko słupowe przeznaczone do demontażu
-  Pas technologiczny
-  Wnioskowane działki

|   |                              |                |               |
|---|------------------------------|----------------|---------------|
| Realizacja:   | Przez:                       | Uaktualnienie: | Data:         |
| Opracował:  | mgr inż. Waldemar Roszkowski |                |               |
| Sprowadził:   | mgr inż. Mariusz Liedtka     |                |               |
| Tytuł:  |                              |                |               |
| <b>Mapa ewidencyjna obrazująca zakres prac</b>  |                              |                |               |
| Nr zlecenia:  | 261/ESA/                     | Nr rysunku:    | 1:2000        |
| Projekt:  |                              | Data:          | 10.2.2012     |
| <p>ul. Holnicza 20 A<br/>81-061 Gdynia<br/>tel. +48 59 663-10-64<br/>fax. +48 59 663-10-50<br/>Kontakt: Aluzja weneratologii</p> <p>Przebudowa napowietrznej linii 110 kV<br/>relacji Barinek-Moskowo-Pyrzyce śl. nr 81</p> |                              |                |               |
| Wykonano w: 10.2.2012   |                              |                | Nr rysunku: 3 |

Wieloletni doświadczenie w zakresie projektowania i wykonania robót budowlanych i elektrycznych. Wykonujemy projekty i nadzór nad realizacją. Wykonujemy także prace remontowe i konserwacyjne. Wykonujemy także prace geodezyjne i inżynierskie. Wykonujemy także prace geodezyjne i inżynierskie. Wykonujemy także prace geodezyjne i inżynierskie.

Załącznik graficzny  
do uchwały Nr LII/642/2014  
Rady Miejskiej w Barlinku  
z 27 marca 2014 r.

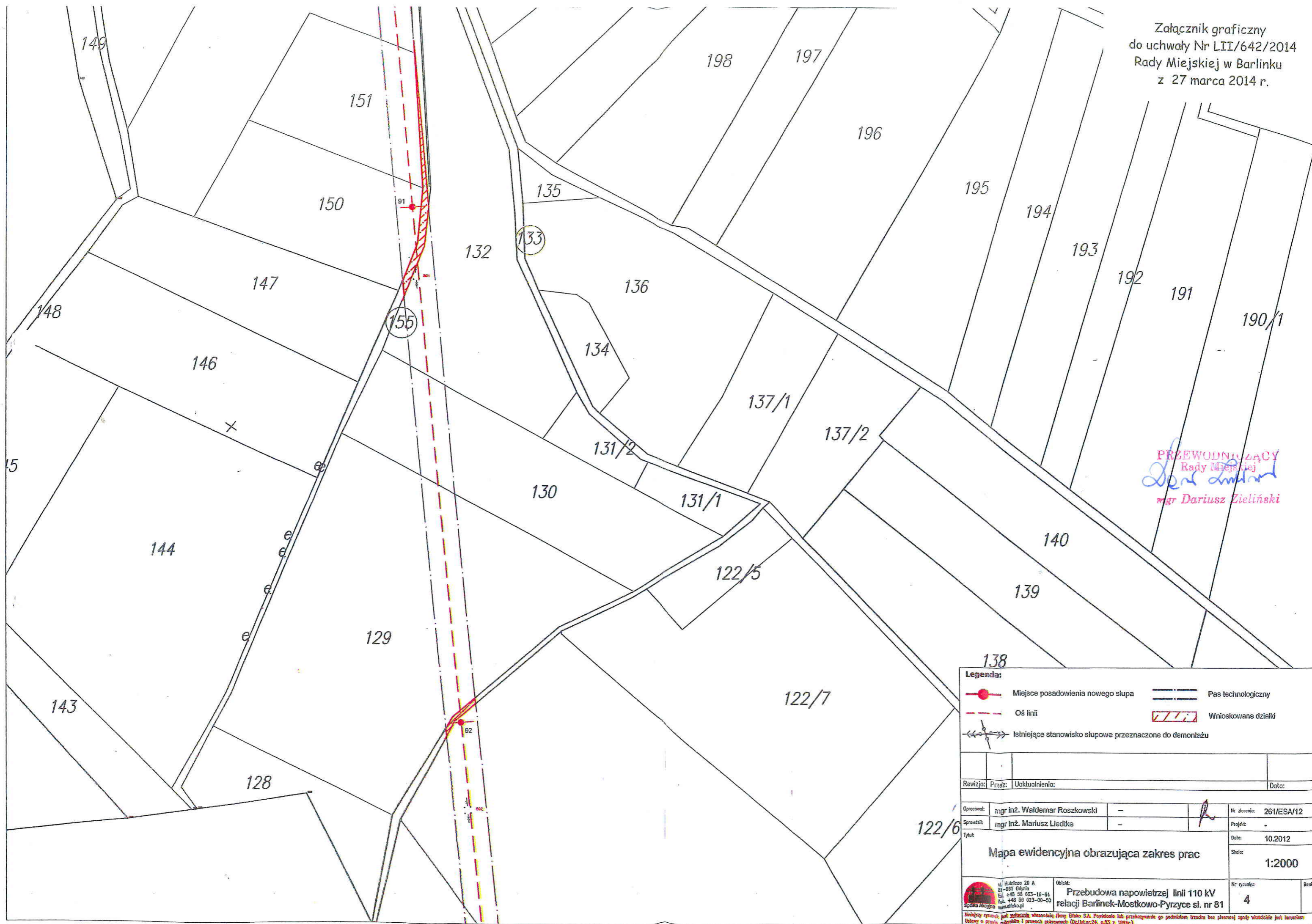

PRZEWODNICZĄCY  
Rady Miejskiej  
*Dariusz Zieliński*  
mgr Dariusz Zieliński

**Legenda:**

- Miejsce posadowienia nowego stupa
- Oś linii
- Istniejące stanowisko słupowe przeznaczone do demontażu
- Pas technologiczny
- Wnioskowane działki

|  |                              |  |                         |
|--|------------------------------|--|-------------------------|
| Rewizja:   | Przez:                       | Uaktualnienia:   | Data:                   |
| Opracował:   | mgr inż. Waldemar Roszkowski | -  | Nr zlecenia: 261/ESA/12 |
| Sprawił:   | mgr inż. Mariusz Liedtke     | -  | Projekt: -              |
| Tytuł:   |                              |  | Data: 10.2012           |
| Mapa ewidencyjna obrazująca zakres prac  |                              |  | Skala: 1:2000           |
| ul. Hulińska 20 A<br>81-061 Gdynia<br>tel. +48 58 653-16-64<br>fax. +48 58 623-00-50<br>Spółka Akcyjna www.ofskaj.pl |                              | Obiekt:<br><b>Przebudowa napowietrznej linii 110 kV<br/>         relacji Barlinek-Mostkowo-Pyrzyce śl. nr 81</b> | Nr rysunku:<br><b>4</b> |

Niniejszy rysunek jest wykonany w całości przez Ofek S.A. Powinno być przekazane go podmiotom trzecim bez pisemnej zgody właścicieli jeśli lamowani  
Ustawy o prawie autorskim i prawach pokrewnych (Dz.Ust. nr 24, p.53 z 1994r.).

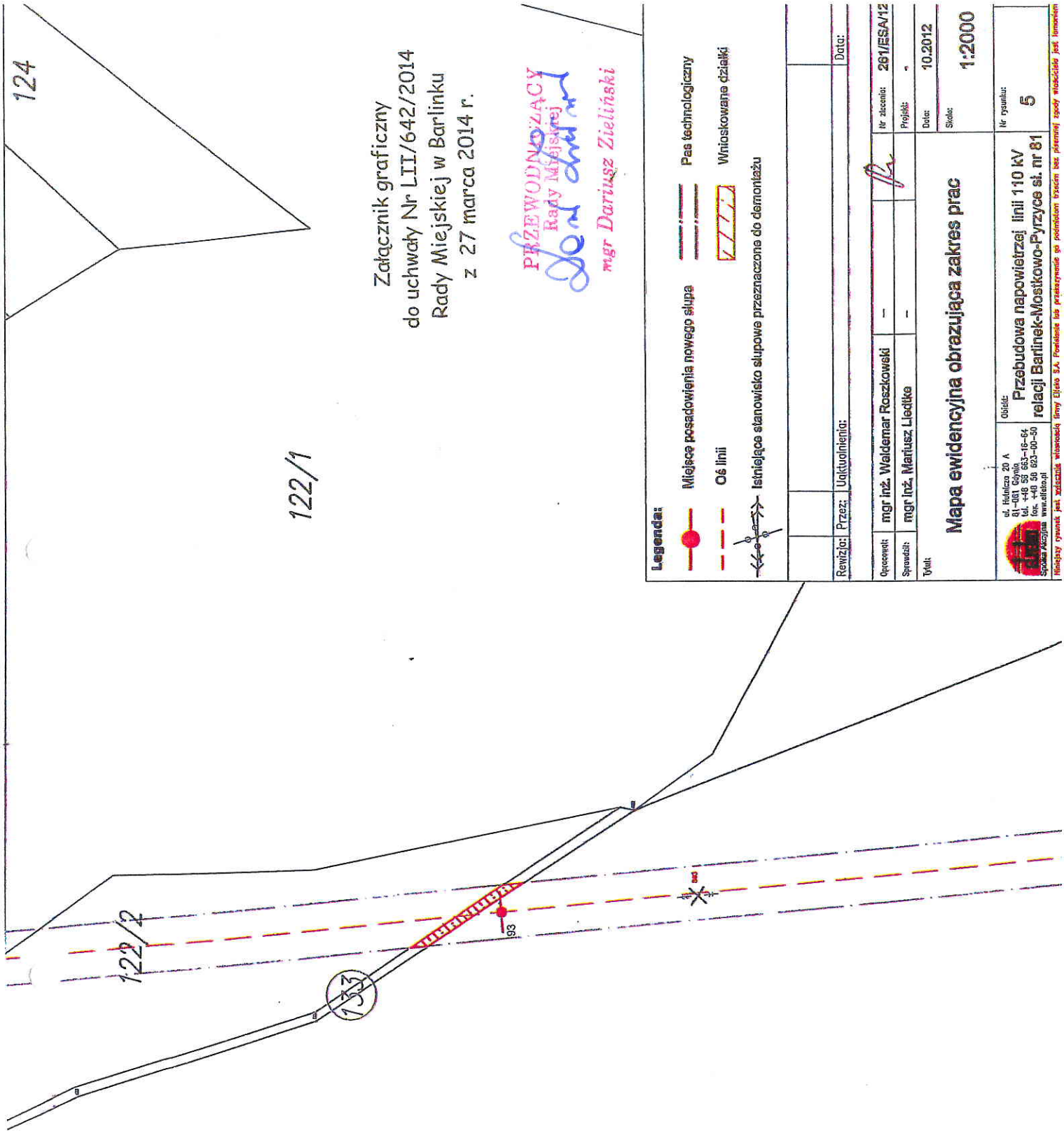

Załącznik graficzny  
do uchwały Nr LII/642/2014  
Rady Miejskiej w Barlinku  
z 27 marca 2014 r.

**PRZEWODNICZĄCY**  
Rady Miejskiej  
*Dariusz Zielński*  
mgr Dariusz Zielński

**Legenda:**

- Miejsce posadowienia nowego słupa
- Oś linii
- Istniejące stanowisko słupowe przeznaczone do demontażu
- Pas technologiczny
- Wnioskowane działki

|  |                              |  |            |
|--|------------------------------|--|------------|
| Revizja: Przewodniczący  |                              | Data:  |            |
| Opracował:   | mgr inż. Waldemar Roszkowski | nr licencji:   | 261/ESA/12 |
| Sprawił:   | mgr inż. Mariusz Liecikka    | Projekt:   | -          |
| Tytuł:   |                              | Data:  | 10.2012    |
| Mapa ewidencyjna obrazująca zakres prac  |                              | Skala:   | 1:2000     |
| ul. Hulińca 20 A<br>81-001 Grybów<br>tel. +48 59 823-10-50<br>Spółka Akcyjna www.dfbio.pl      |                              | nr rysunku:  | 5          |
| Obiekt:<br>Przebudowa napowietrznej linii 110 kV<br>relacji Barinek-Mostkowo-Pyrzyce st. nr 81 |                              | Niniejszy rysunek jest załącznikiem do uchwały Rady Miejskiej w Barlinku z dnia 27 marca 2014 r. |            |

Załącznik graficzny  
do uchwały Nr LII/642/2014  
Rady Miejskiej w Barlinku  
z 27 marca 2014 r.

PRZEWODNIZACY  
Rady Miejskiej  
*Dariusz Zielinski*  
mgr Dariusz Zielinski

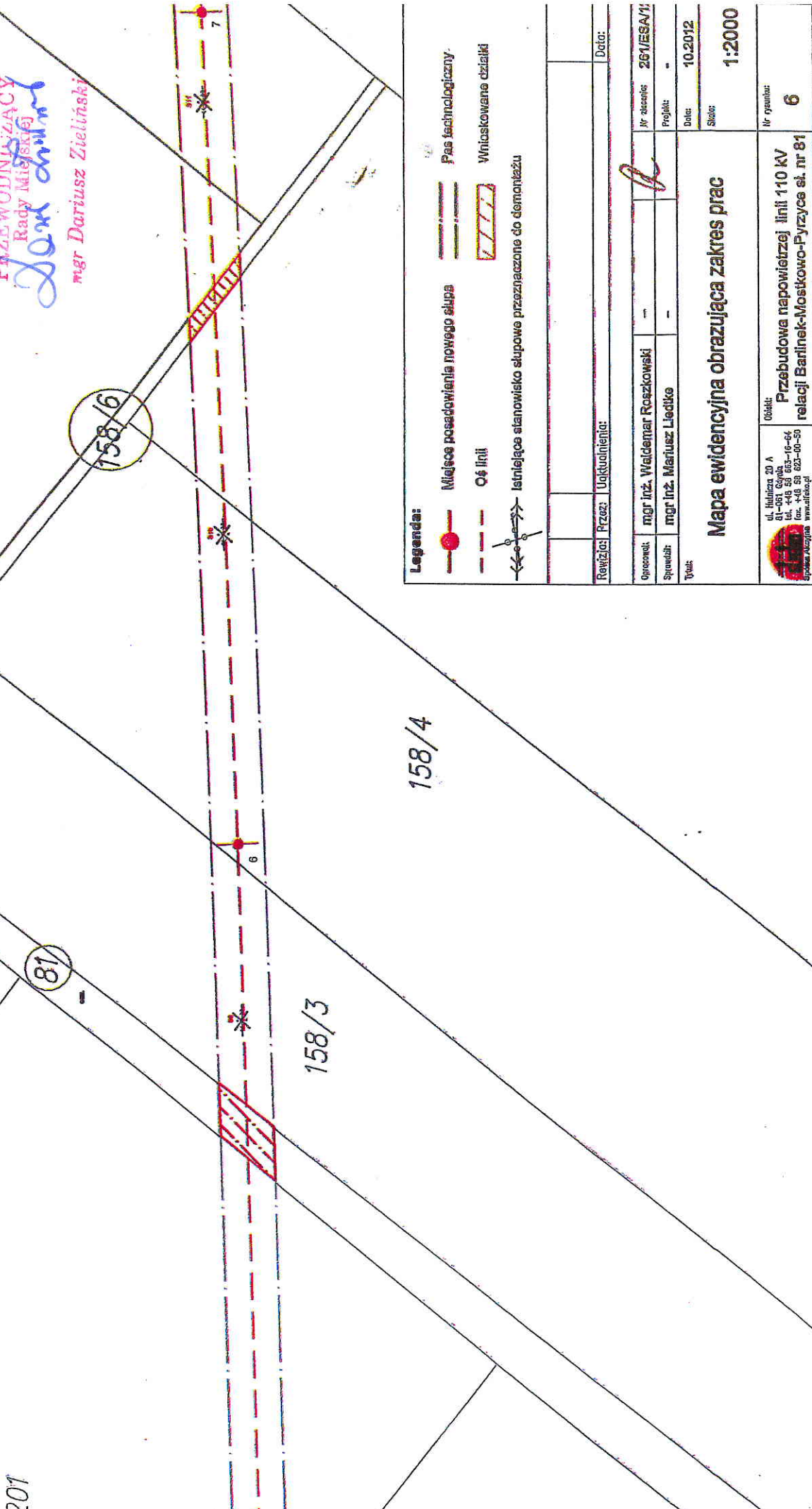

**Legenda:**

-  Miejsca posesadowienia nowego słupa
-  Pas technologiczny
-  Oś linii
-  Wzniesione działki
-  Istniejąca stacja słupowa przeznaczona do demontażu

|   |                              |  |            |                      |  |             |  |
|---|------------------------------|--|------------|----------------------|--|-------------|--|
| Rękoпись: _____   |                              | Przebieg: _____  |            | Uaktualnienia: _____ |  | Data: _____ |  |
| Opracował:  | mgr inż. Waldemar Roszkowski | № zeszytu:   | 261/ESA/11 |                      |  |             |  |
| Sprowadził:   | mgr inż. Mariusz Liedtke     | Projekt:   | -          |                      |  |             |  |
| Tytuł:  |                              | Data:  | 10.2012    |                      |  |             |  |
|   |                              | Skala:   | 1:2000     |                      |  |             |  |
|   |                              | Mapa ewidencyjna obrazująca zakres prac  |            |                      |  |             |  |
| ul. Miłnicza 20 A<br>05-118 500 Barlinko<br>tel. +48 58 623-16-64<br>fax. +48 58 623-10-50<br>www.afitko.pl |                              | Obiekt:<br>Przebudowa napowietrznej linii 110 KV<br>relacji Barinek-Mostkowo-Pyrzyce st. nr 81 |            | Nr rysunku:<br>6     |  |             |  |

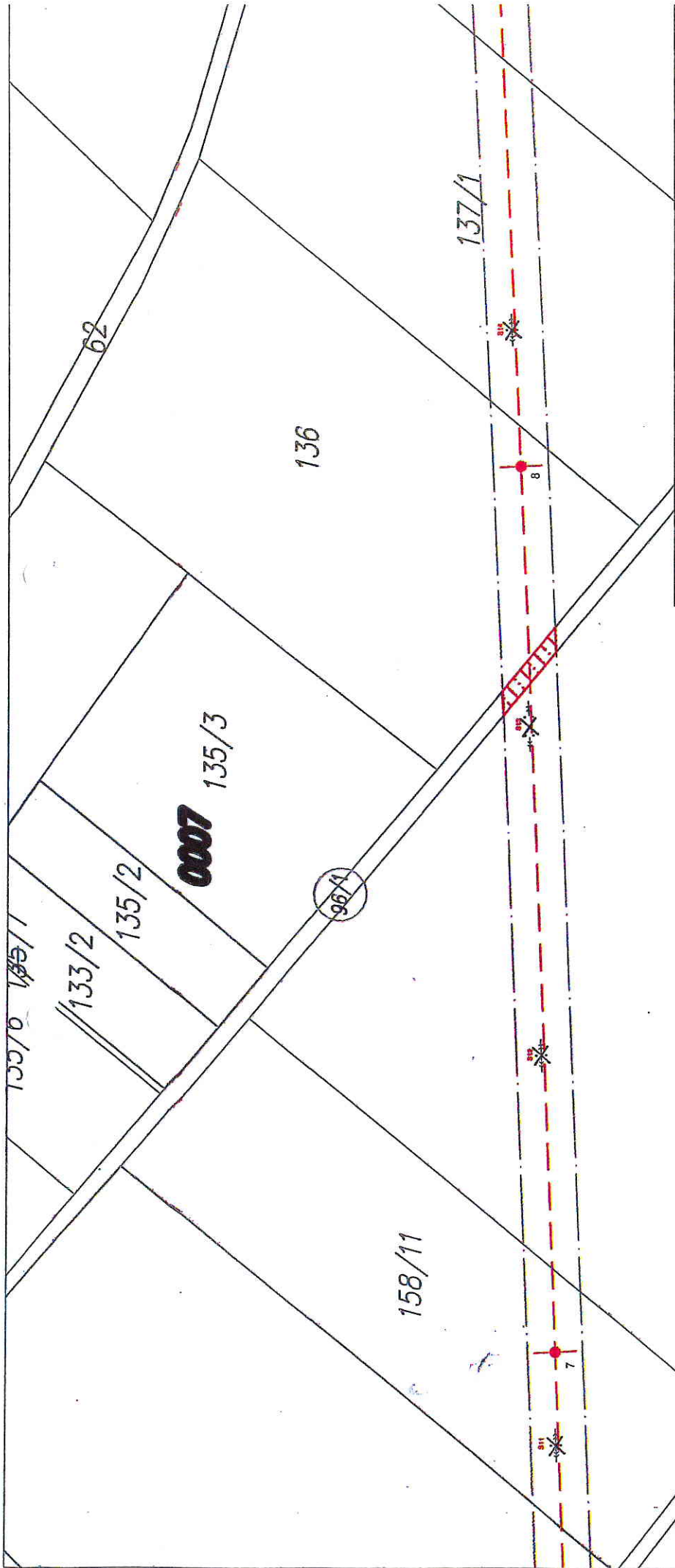

**Legenda:**

- Miejsce posadowienia nowego słupa
- Oś linii
- Wnioskowane obięki
- Istniejące słowisko słupowe przeznaczone do demontażu
- Pas technologiczny

Revizja: Przez: Uaktualnienia:

|   |                              |              |            |
|---|------------------------------|--------------|------------|
| Opisoweli                               | mgr inż. Waldemar Roszkowski | Nr zlecenia: | 261/ESA/12 |
| Sprawdził:                              | mgr inż. Marcin Liedtke      | Projekt:     | -          |
| Tytuł:                                  |                              | Data:        | 10.2012    |
| Mapa ewidencyjna obrazująca zakres prac |                              | Skala:       | 1:2000     |

ul. Walsztan 20 A  
 81-001 Gdansk  
 tel. +48 58 683-16-64  
 fax. +48 58 623-00-50  
 Spółka Akcyjna www.efekt.pl

Obiekt: Przebudowa napowietrznej linii 110 kV relacji Barlinek-Mostkowo-Pyrzycze śl. nr 61  
 Nr projektu: 7

Niniejszy rysunek jest załącznikiem do pozwolenia na budowę bez przesłania sprawy wnioskodawca jest tłumaczem

**PRZEWODNICZĄCY**  
 Rady Miejskiej  
*Dariusz Zielinski*  
 mgr Dariusz Zielinski

Załącznik graficzny  
 do uchwały Nr LII/642/2014  
 Rady Miejskiej w Barlinku  
 z 27 marca 2014 r.

Załącznik graficzny  
do uchwały Nr LII/642/2014  
Rady Miejskiej w Barlinku  
z 27 marca 2014 r.

PRZEWODNIKACY  
Rady Miejskiej  
*Dariusz Zielinski*  
mgr Dariusz Zielinski

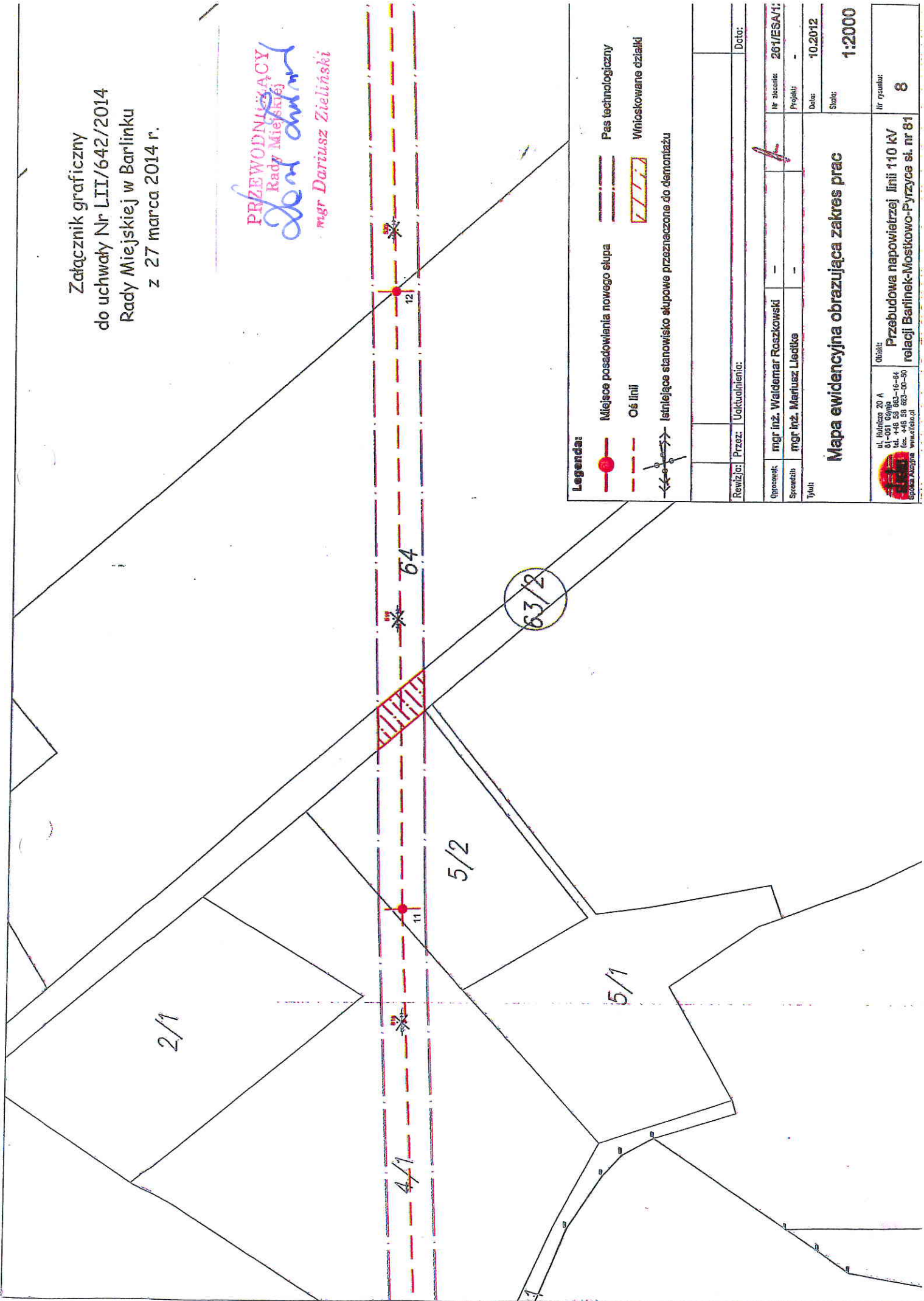

**Legenda:**

- Miejsce posadowienia nowego słupa
- Oś linii
- Istniejące stanowisko słupowe przeznaczone do demontażu
- Pas technologiczny
- Wnioskowane działki

|  |                              |  |   |                |   |              |            |
|--|------------------------------|--|---|----------------|---|--------------|------------|
| Revizja:   |                              | Przez:   |   | Uaktualnienia: |   | Data:        |            |
| Opisany:   | mgr inż. Waldemar Roszkowski | -  | - | -              | - | Nr zlecenia: | 261/ESA/11 |
| Wykonany:  | mgr inż. Mariusz Leciak      | -  | - | -              | - | Projekt:     | -          |
| Tytuł:   |                              | Mapa ewidencyjna obrazująca zakres prac  |   | Data:          |   | 10.2012      |            |
|  |                              |  |   | Skala:         |   | 1:2000       |            |
|  |                              |  |   | Nr rysunku:    |   | 8            |            |
| ul. Kilińska 20 A<br>81-001 Gdynia<br>tel. +48 58 663-16-64<br>fax. +48 58 663-00-50<br>Ekipa: Adujona www.dzielo.pl |                              | Obiekt:<br>Przebudowa napowietrznej linii 110 kV<br>relacji Barinek-Mostkowo-Pyrzyca śl. nr 81 |   |                |   |              |            |



Załącznik graficzny  
do uchwały Nr LII/642/2014  
Rady Miejskiej w Barlinku  
z 27 marca 2014 r.

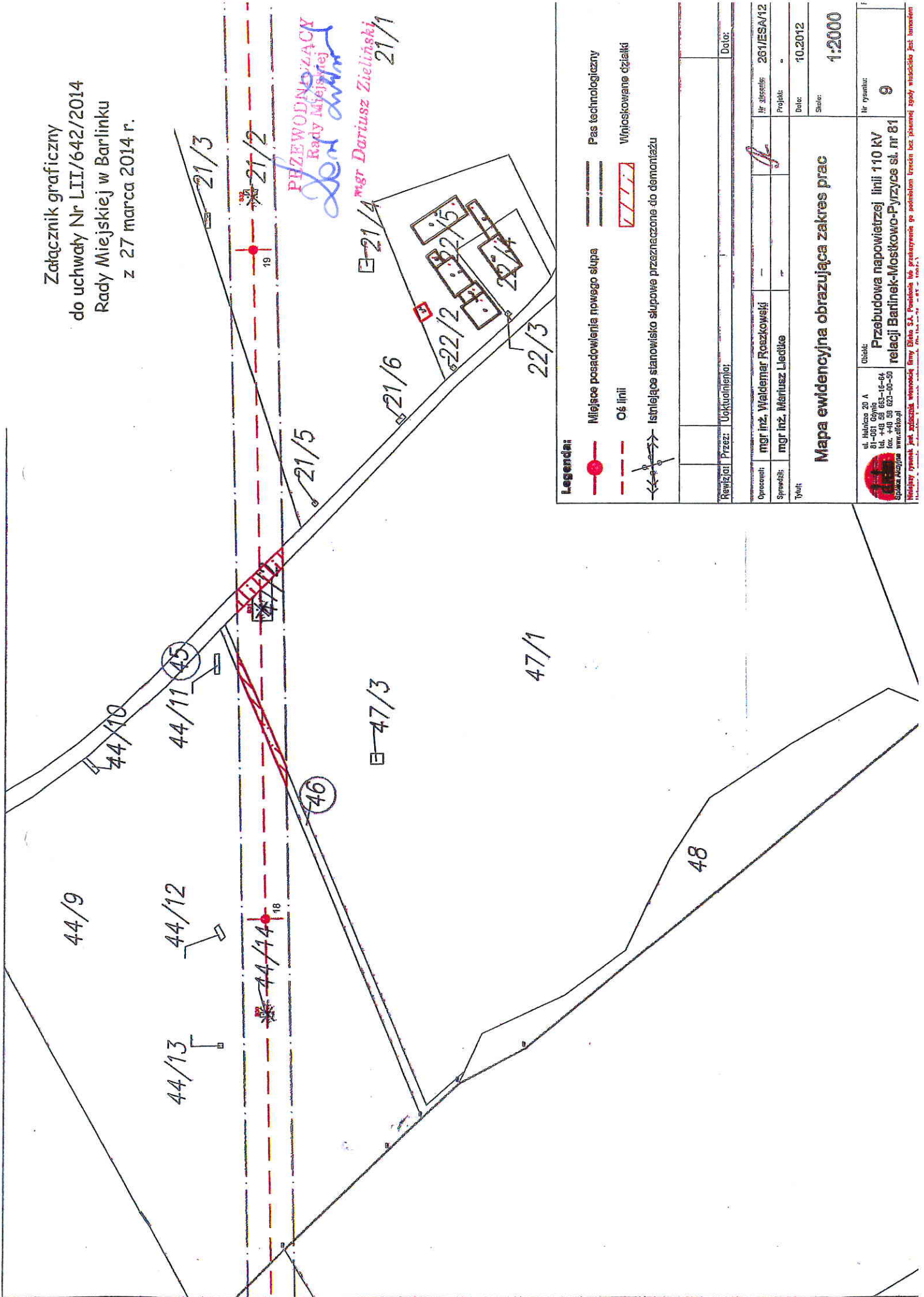

**PRZEWODNICZĄCY**  
Rady Miejskiej  
*Dariusz Zielinski*  
mgr Dariusz Zielinski  
21/1

**Legenda:**

- Miejsce posadowienia nowego słupa
- Oś linii
- Istniejąca stacja słupowa przeznaczona do demontażu
- Pas technologiczny
- Wnioskowane działki

|  |                              |              |            |
|--|------------------------------|--------------|------------|
| Przebieg: Uoktuchnienia:   |                              | Data:        |            |
| Operowani:   | mgr inż. Waldemar Roczkoński | Nr zlecenia: | 261/ESA/12 |
| Sprawdził:   | mgr inż. Mariusz Liedtke     | Projekt:     |            |
| Wyk:   |                              | Data:        | 10.2012    |
| Mapa ewidencyjna obrazująca zakres prac  |                              | Skala:       | 1:2000     |
| ul. Halicza 20 A<br>81-031 Gdynia<br>tel. +48 58 653-16-04<br>fax. +48 58 623-00-50<br>Spółka Akcyjna www.celipol.pl |                              | Nr rysunku:  |            |
| Przebudowa napowietrznej linii 110 kV<br>relacji Bartinek-Moskowo-Pyrzyce st. nr 81                                  |                              | 9            |            |
| Niniejszy rysunek jest załącznikiem do uchwały nr LII/642/2014 Rady Miejskiej w Barlinku z dnia 27 marca 2014 r.     |                              |              |            |

Załącznik graficzny  
do uchwały Nr LII/642/201  
Rady Miejskiej w Barlinku  
z 27 marca 2014 r.

**PRZEWODNICZĄCY**  
Rady Miejskiej  
*Dariusz Zielinski*  
mgr Dariusz Zielinski

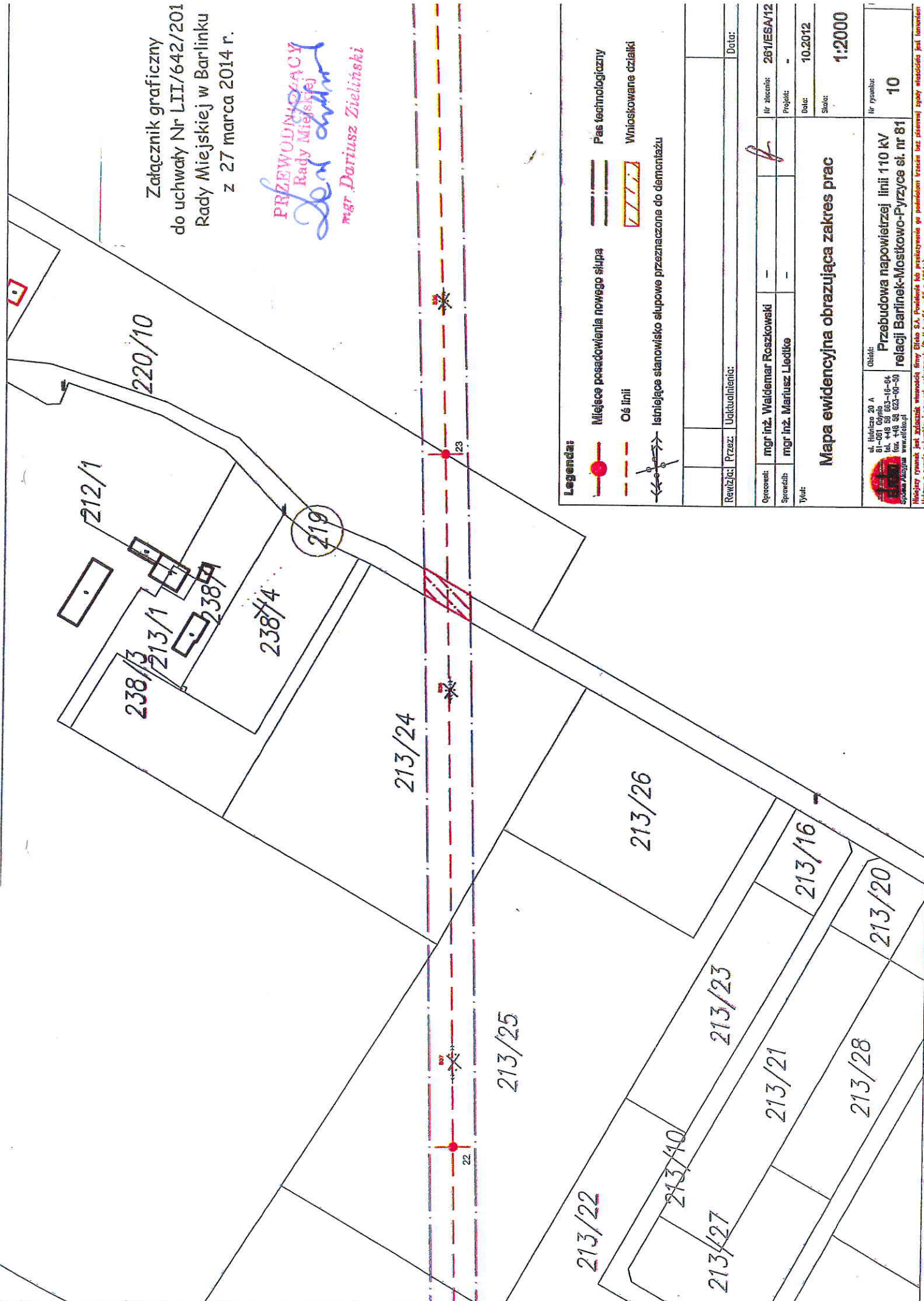

**Legenda:**

- Miejsce posadowienia nowego słupa
- Oś linii
- Istniejące stanowisko słupowe przeznaczone do demontażu
- Pas technologiczny
- Wnioskowane działki

Realizacji: Przez: Uaktualnienie: Data:

Opracował: mgr inż. Waldemar Roszkowski  
Sprawdził: mgr inż. Mariusz Liedtke  
Tytuł: **Mapa ewidencyjna obrazująca zakres prac**

Nr zlecenia: 261/ESA/12  
Projekt: -  
Data: 10.2012  
Skala: 1:2000

ul. Izbicko 20 A  
81-061 Ognio  
tel. +48 59 663-16-64  
tel. +48 59 663-00-50  
Spółka Akcyjna w Barlinku

Obiekt: Przebudowa napowietrznej linii 110 kV relacji Barlink-Mostkowo-Pyrzyce st. nr 81

Niektóre rysunki są zgodne z dokumentacją firmy Elcho S.A. Powodzenie lub porażenie ge. podziemnym trzaskiem bez składowej zgody właściciela jest umownym  
Ustaw o terenie obrębów i innych ustanowionych, rozdział 24, art. 5 i 104c.

Nr rysunku: 10

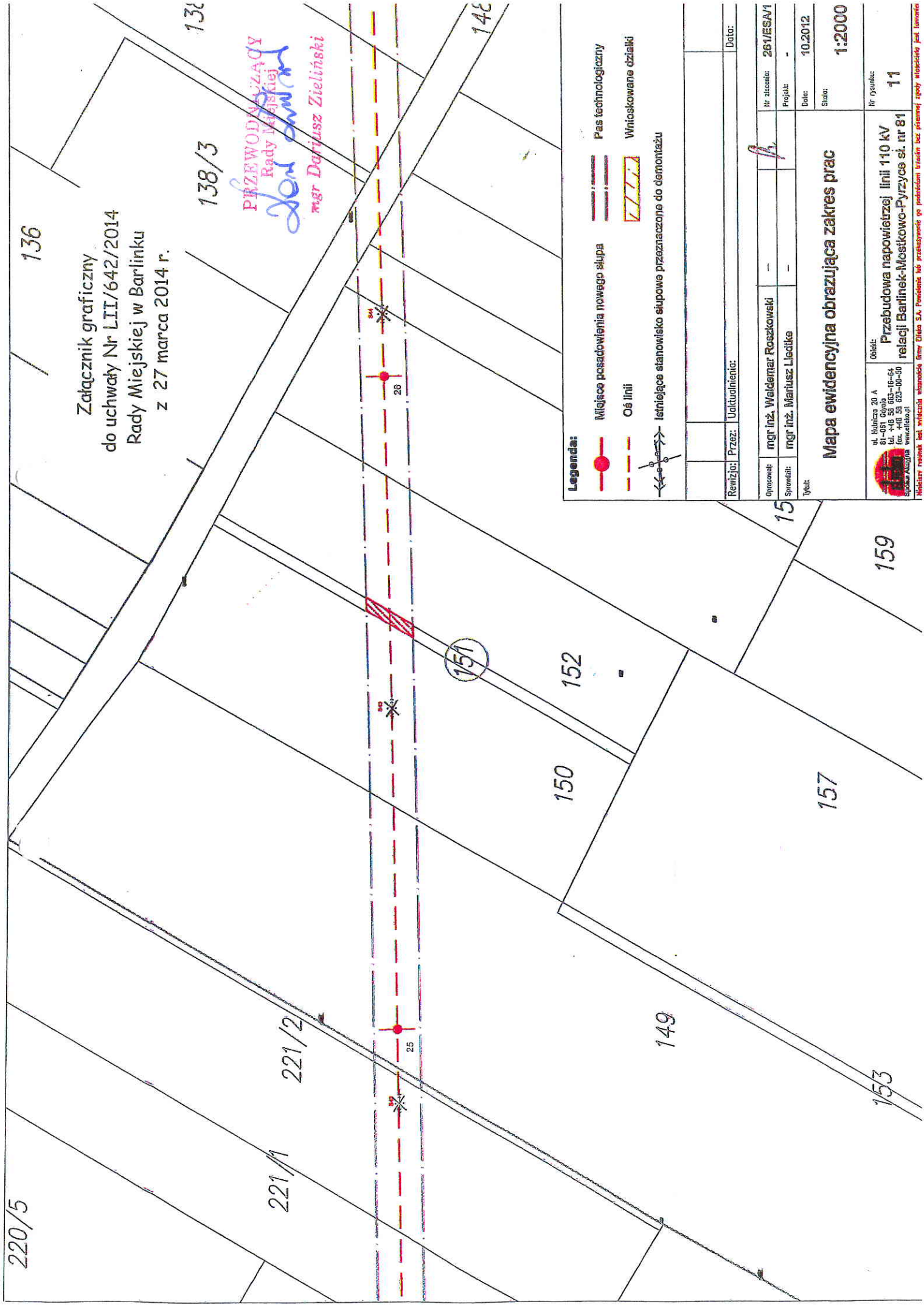

Załącznik graficzny  
do uchwały Nr LII/642/2014  
Rady Miejskiej w Barlinku  
z 27 marca 2014 r.

PRZEWODNIAŁY  
Rady Miejskiej  
*Dariusz Zielinski*  
mgr Dariusz Zielinski

- Legenda:**
- Miejsce posadowienia nowego słupa
  - Oś linii
  - Pas technologiczny
  - Wnioskowane działki
  - Istniejące stanowisko słupowe przeznaczane do demontażu

|   |                              |  |           |
|---|------------------------------|--|-----------|
| Revizja: Przez: Uaktualnienie:  |                              | Data:  |           |
| Opracował:  | mgr inż. Waldemar Roszkowski | Nr zlecenia:   | 26/IESM/1 |
| Sprawił:  | mgr inż. Mariusz Liedtke     | Projekt:   | -         |
| Tytuł:  |                              | Data:  | 10.2012   |
| Mapa ewidencyjna obrazująca zakres prac   |                              | Skala:   | 1:2000    |
| ul. Różnica 20 A<br>81-081 Gajno<br>tel. +48 52 833-16-64<br>fax. +48 52 833-10-50<br>Spółka Akcyjna www.elisa.pl |                              | Nr rysunku:<br><b>11</b>   |           |
| Obiekt:<br>Przebudowa napowietrznej linii 110 kV<br>relacji Barinek-Mostkowo-Pyrzyce st. nr 81                    |                              | Ministerstwo Infrastruktury i Transportu<br>ul. Rakowiecka 17, 00-950 Warszawa<br>tel. +48 22 629-32-00<br>www.mostki.gov.pl |           |

