PROJEKT PODZIAŁU DZ.NR 580

Załącznik Nr 7
do uchwały Nr XLII/616/2009
Rady Miejskiej w Barlinku
z dnia 25 czerwca 2009 r.

Jednostka ewidencyjna: 321001_4, Barlinek
Gmina: Barlinek
Obręb: 0001, Barlinek
Skala 1 : 500
Ark. mapy. 351.421.2324

Dz.nr. 580 p= 0,3438 ha KW brak

Po podziale:

580/1 p = 0,1408 ha
580/2 p = 0,1474 ha
580/3 p = 0,0554 ha
580/4 p= 0,0002 ha
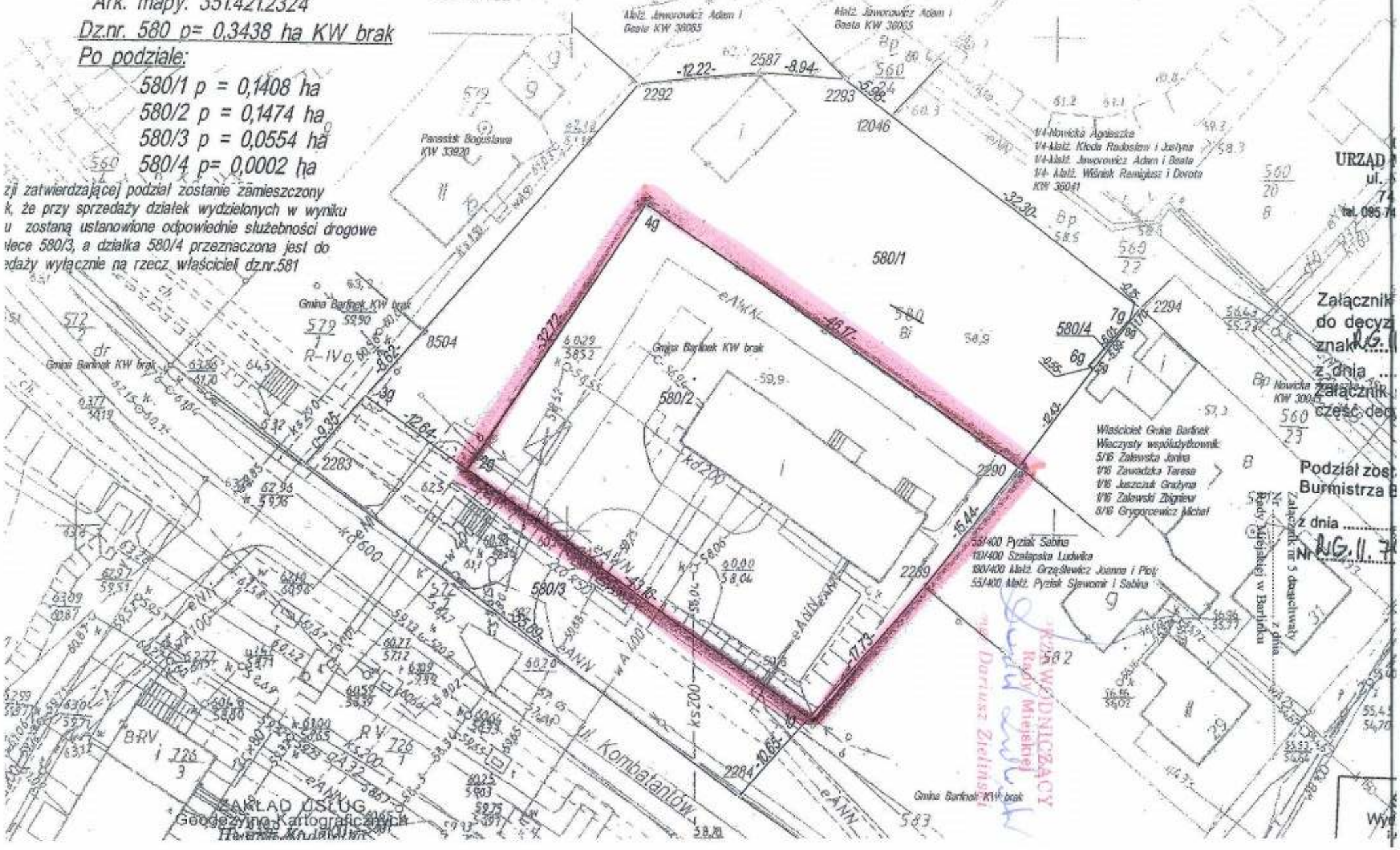
zji zatwierdzającej podział zostanie zamieszczony
k, że przy sprzedaży działek wydzielonych w wyniku
u zostaną ustanowione odpowiednie służebności drogowe
łece 580/3, a działka 580/4 przeznaczona jest do
edaży wyłącznie na rzecz właściciel dz.nr.581